Programa de Becas Escolares Sementes da Amanhã

xesuítas

FUNDACIÓN LOYOLA GALICIA

Un poco de historia

- La Compañía de Jesús desarrolla su labor en la región de Angonia, (Tete, Mozambique) desde 1945, cuando creó una Misión agrícola den la región.
- Hace ocho años la población presentó a los jesuitas su preocupación por una serie de niños que se encontraba en condiciones de un frágil acompañamiento en el entorno familiar. Huérfanos de padre y madre, necesitaban de una ayuda más institucional que las pudiese acompañar en su crecimiento integral. Desde entonces, los jesuitas con la ayuda de la población, decidieron construir pequeñas casas en las aldeas de la zona, de forma que se pudiese responder a las necesidades de todo el entorno.

Sementes do Amanhã

- Cada casa tiene capacidad para acoger a 12 niños y niñas que están al cuidado de dos madres sociales, mujeres de la aldea que han sido contratadas para esta labor. Las casas atiende también las necesidades de las familias de los niños que se acercan a visitarlos.
- Hoy hay 92 huérfanos en el programa entre los 2 meses y los 21 años.
- Las casas han sido renovadas y ampliadas gracias a donaciones gestionadas desde la Fundación Loyola Galicia, un premio de la Champion for Life con el RCD de A Coruña y SMM ha realizado distintas campañas solidarias para el avituallamiento de las casas y acogida de los huérfanos.

Las casas están en las zonas de Ching'amba,

Maguai, Kaia, Bintoni, Mangombo, Mokodzakodza y Mkhawo.

Escola Secundária Inácio de Loyola (ESIL)

- En el año 2016 se construye, con la ayuda de Entreculturas, Fundação Gonçalo da Silveira y otros donadores la ESIL, una escuela que alterna la enseñanza Secundaria con la agropecuaria.
- Santa María del Mar está hermanada con la ESIL desde el año 2017 y colaboró activamente en su puesta en marcha.
- Actualmente es una escuela de referencia en la zona.
- Lo jóvenes del Programa Sementes do Amanhã realizan sus estudios de Secundaria en la ESIL, en régimen de internado.
- Desde el 2017, 23 niños y niñas de la ESIL han disfrutado de becas de la Fundación Loyola Galicia.

Programa de Becas

- Buscamos el apoyo de las familias como dinamizador y agente de proyectos de cooperación ligados al hermanamiento escolar, a partir de un programa de becas gestionado por la Fundación Loyola Galicia.

¿Cómo funciona?

- Las becas pueden estar subvencionadas por una familia o por varias.
- Se necesita 1€/día por alumno/a con el que se subvenciona la matrícula, el uniforme, los gastos del internado y los gastos en su casa de huérfanos en el período de vacaciones.
- Las donaciones se hacen de forma semestral o anual desde la Fundación Loyola Galicia.
- Se beca a las alumnas y alumnos huérfanos.
- Se envía un informe trimestral de la situación de la zona y de los niños desde la misión jesuita.
- Los donativos o aportaciones que realices a la Fundación Loyola Galicia serán objeto de deducciones fiscales en el IRPF. Estas deducciones serán de un 75% para los primeros 150€ y entre un 30% y un 35% para el resto del importe de la donación. En el caso de tributar como «Persona jurídica» esta deducción podrá variar entre el 35% y el 40%. * *Según la legislación vigente (Título II de la Ley 49/2002, del 23 de diciembre).*

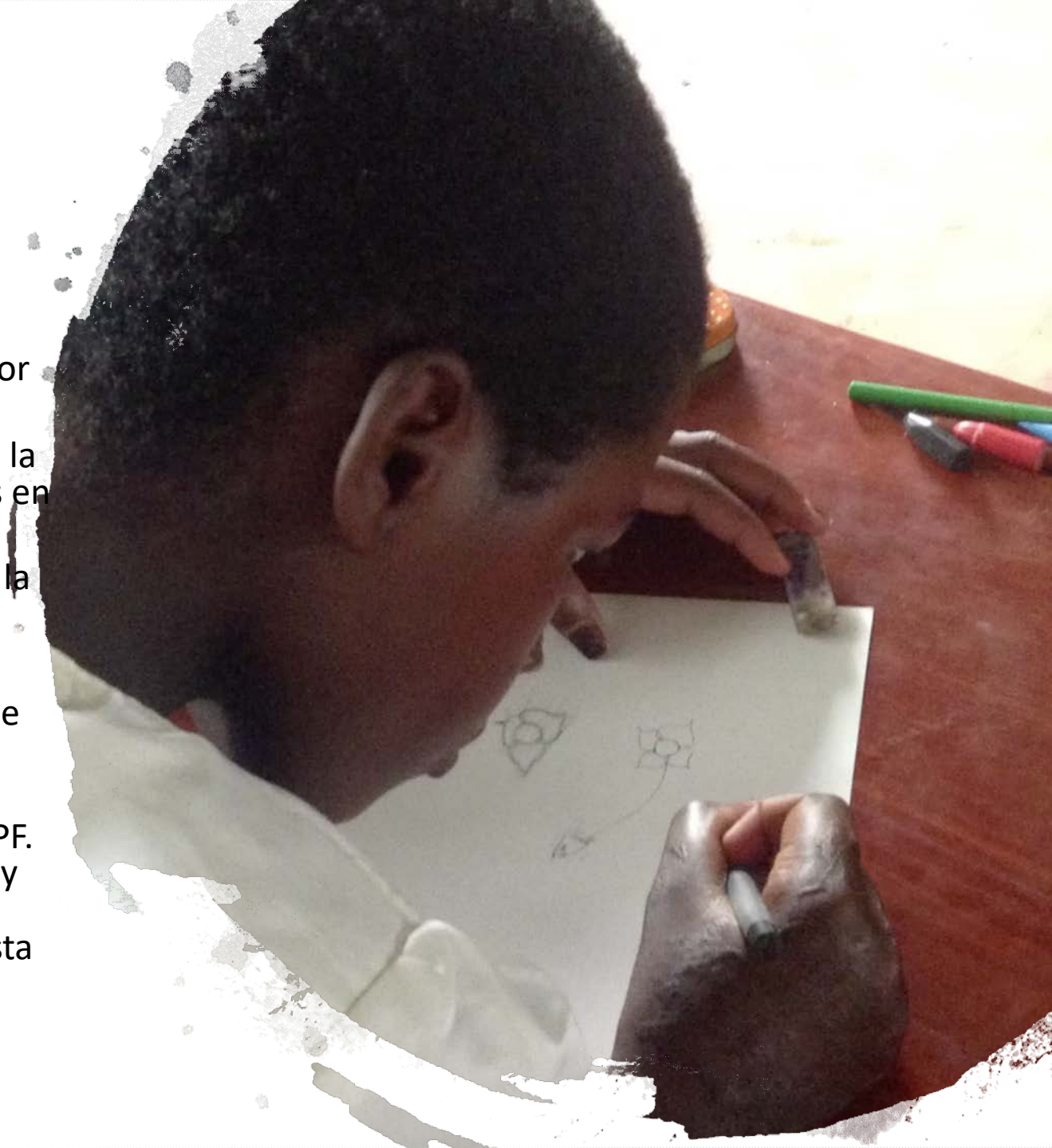

¿Cómo se articulan?

- Se rellena el formulario **https://forms.gle/gZsgLunHrACiJYZX7**

- Se ingresa el dinero a la Fundación Loyola Galicia. Indicando en el concepto de transferencia “Becas Sementes do Amanhã” al IBAN:

- En el caso de que sea un apadrinamiento nos pondremos en contacto con vosotros para daros la información sobre el niño o niña apadrinados.

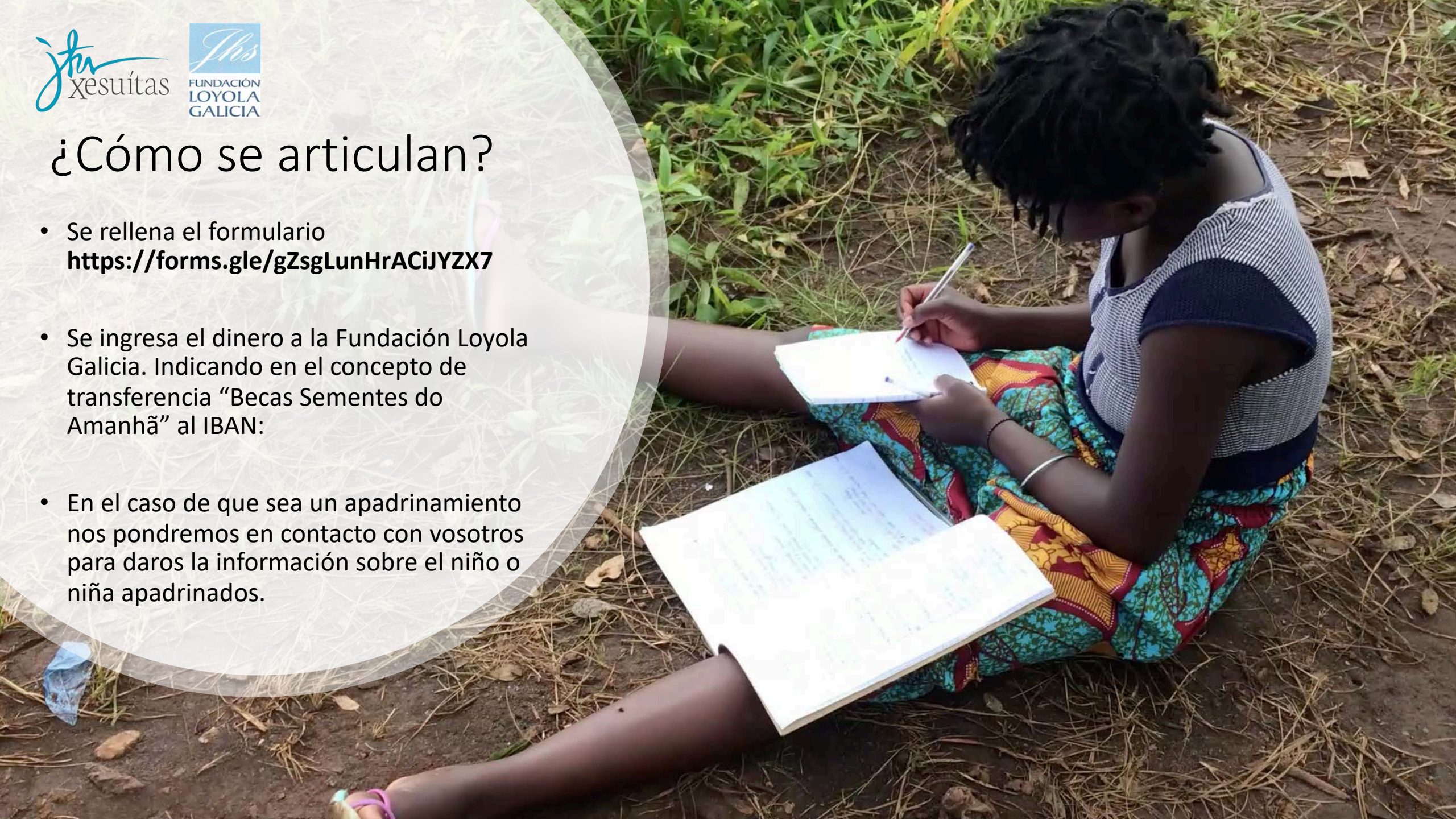

¿Y si deseo apadrinar?

- Otra forma de ayudarnos es con un apadrinamiento que posibilita que cada niño o niña pueda tener un referente en sus vidas que los acompañe en la distancia y les asegure una garantía de alimentación y aprendizaje.

- Si os decidís a hacerlo, periódicamente se os enviará fotos de cada niño y su vida colegial y se aprovechan las visitas de los voluntarios de SMM a la ESIL para poneros en contacto, si así lo deseáis.

- Actualmente han sido apadrinados 12 niños y niñas.

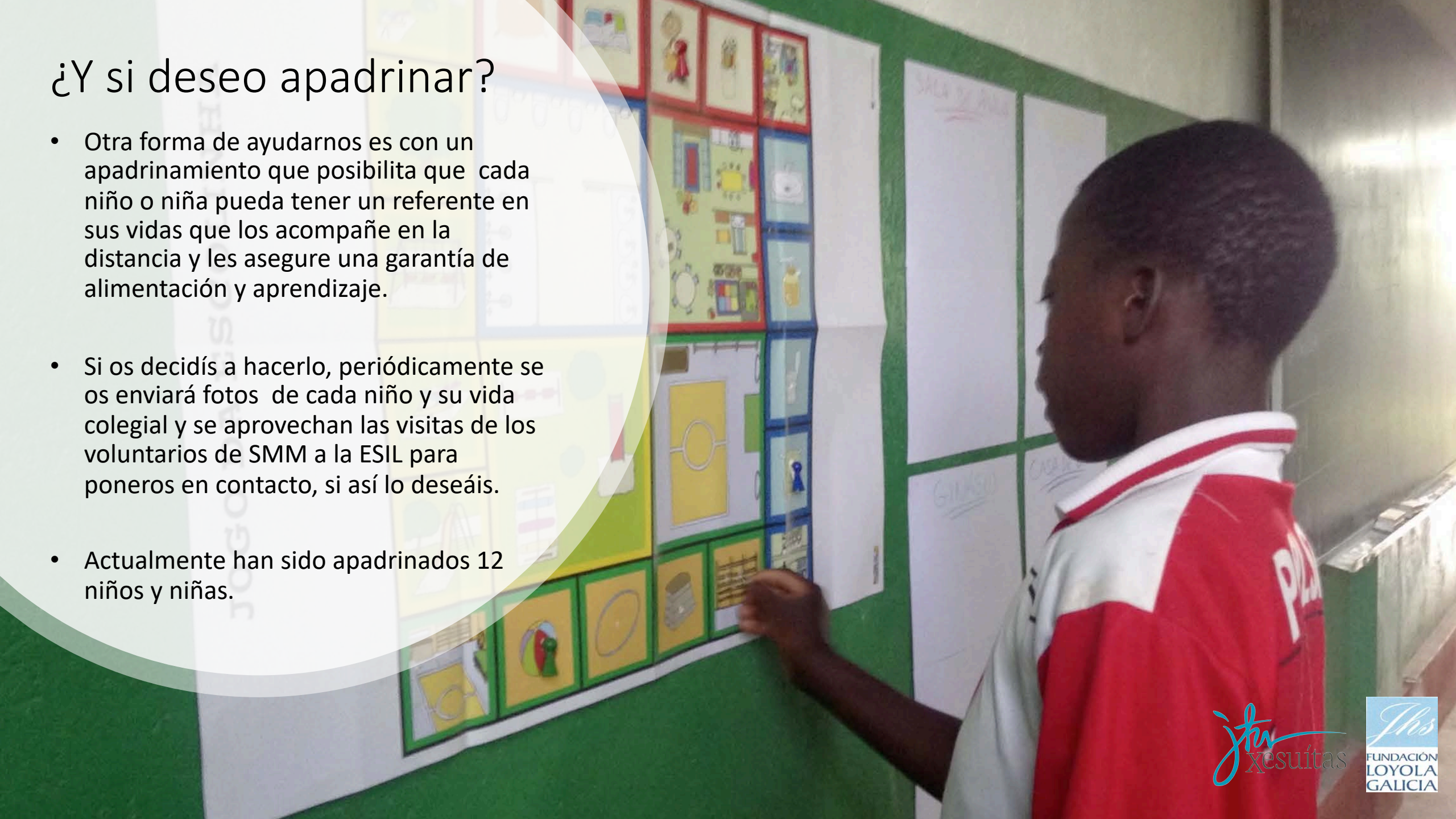

xesuítas

FUNDACIÓN LOYOLA GALICIA

ZIKOMO! ¡GRACIAS!